

ROCCOの しおり

[No.5 / No.6 / キッチンカースペースのご利用について]



No.5 / No.6 / キッチンカースペースのご利用までの流れ

- 1 問い合わせ** お問い合わせメールからご連絡ください。
- 2 内覧・面談** 現地を内覧いただき、ご説明をさせていただきます。
- 3 契約手続き** 契約手続きを行い、利用開始になります。

No.5 シェアキッチン



本格的なキッチンを完備したシェアキッチン。単発でも、定期的でも、手軽に自分のお店を開けます。お料理教室やパーティなど、フリースペースとしてのご利用もどうぞ。

	時間	料金
Aプラン	7:00 - 16:00	6,300円
Bプラン	8:00 - 19:00	7,700円
Cプラン	9:00 - 16:00	4,900円
Dプラン【ナイトプラン】	17:00 - 22:00	5,000円
Eプラン【1Dayプラン】	8:00 - 22:00	9,500円
備考	初回登録手数料: 3,000円 / 電気・水道・ガス使用料含む 設備: 冷蔵庫 / 冷凍庫 / オープンレンジ / 食器類など 面積: 33.12㎡	

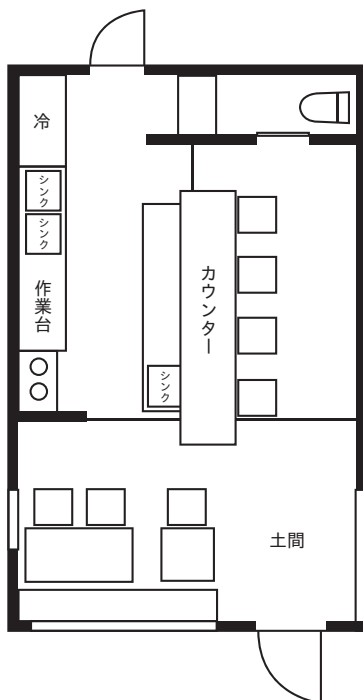

- 飲食店としてご利用になる方は、**当施設での飲食店営業許可を受けていただく事が必要です。**
※食品衛生責任者証、営業許可証等のご提示をいただく場合もございます。
※詳細は事務局もしくは幸手保健所までお問い合わせください。
- 使用した食器類は、必ず洗浄して定位置に戻してください。
- 使用した備品類は、必ず消毒して定位置に戻してください。
- 食材等は当施設に保管できません。ご利用後は各自お持ち帰りください。
- ご利用後は、必ず清掃を行ってください。(床、カウンター等)
- 退出時は電気の消し忘れ、水道ガスの止め忘れ、各所戸締りについてご確認ください。
なおご利用時間後、ご利用者様を起因とする事故等が発生した場合、
利用規約兼同意書に準じ、全額賠償請求させていただきます。
- ゴミは各自で必ずお持ち帰りください。
- その他お気づきの点がございましたら、事務局までお申し付けください。

No.6 あずまや



オープンスペースのあずまやは、様々な用途に使えます。イベントや、地域の催事などに。さらにフリーマーケットやマルシェなど、楽しみ方はたくさん。

	時間	料金
No.6 あずまや	9:00 - 18:00	3,000円
備考	初回登録手数料: 3,000円／電気使用料含む 面積: 20.85㎡	

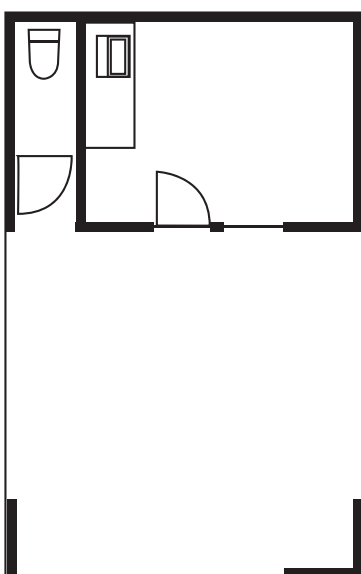

1. 物販は可能です。食料品を販売する場合は、次のいずれかに該当するものとします。

- 保健所の許可を受けた施設で製造したもの
例) 菓子製造業の許可を受けた施設で製造したパン、菓子など
例) 営業許可を受けたキッチンカーで製造したもの
- 保健所の許可を受けた特定食品（平成二十五年八月十六日告示第千百六十六号）の調理及び販売
例) 煮物類、焼き物類等
- 保健所に営業届出をしたものの販売
例) 調理をとまなわない弁当

※ 食品衛生責任者証、営業許可証等のご提示をいただく場合もございます。

※ 詳細は事務局もしくは幸手保健所までお問い合わせください。

- ご利用開始時、一般のお客様が利用されている場合がございます。その際はお声掛け頂き、各自移動のご協力を頂いてください。
- ご利用後は電気の消し忘れ、水栓の閉め忘れについてご確認ください。なおご利用時間後、ご利用者様を起因とする事故等が発生した場合、利用規約兼同意書に準じ、全額賠償請求させていただきます。
- ゴミは各自で必ずお持ち帰りください。
- その他お気づきの点がございましたら、事務局までお申し付けください。

KITCHEN CAR キッチンカー



ロッコの入口付近に設置されたキッチンカースペースは、人の流れが多く賑わいづくりに最適です。

	時間	料金
キッチンカー	9:00 - 18:00	3,000円
備考	初回登録手数料: 3,000円／電気使用料含む	

ACCESS

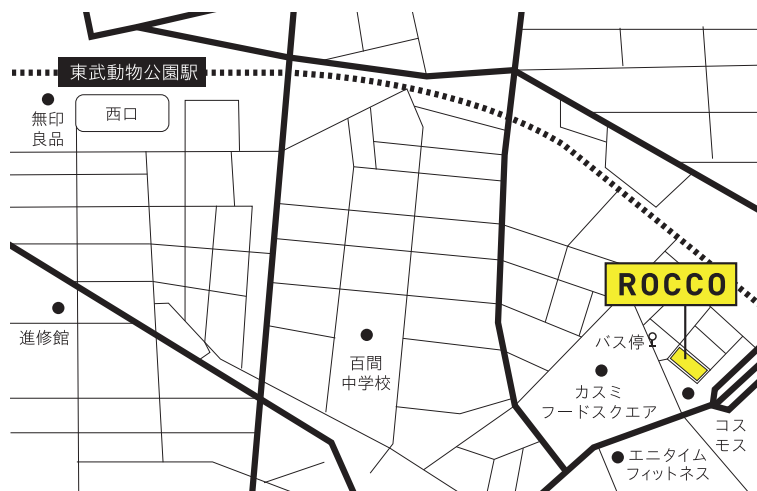

〒345-0811

埼玉県南埼玉郡宮代町道佛1-8-12

- ・東武伊勢崎線「東武動物公園駅」西口から徒歩15分。
- ・駅西口から出る宮代町循環バスもご利用になれます。ロッコの目の前にあるバス停「道仏」下車すぐ。乗車時間は約10分。

PARKING

	出店者用駐車場	お客様用駐車場
駐車料金(終日)	1台 200円	無料

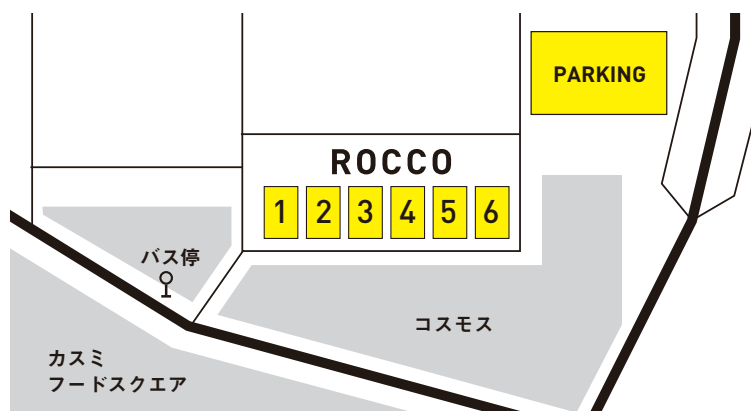

※駐車スペースに限りがありますので、公共交通機関のご使用をおすすめします。近隣施設への駐車はご遠慮願います。

[お問い合わせ]

E-mail: roccomiyashiro@gmail.com

HP: <https://roccoweb.net>

中村建設株式会社内 ロッコ事務局 担当：片岡



HP



rocco_miyashiro

5 番（シェアキッチン棟） 利用規約兼同意書

《快適なご利用と安全性を保つため、下記項目に準じたご利用をお願いしております》

1. 使用時間について

ご利用可能時間帯は原則 9：00～22：00 となります。お申込み時に利用時間を確定ください。
なお、利用時間は搬入から搬出までの一切の時間を含みます。利用時間は厳守下さい。

2. 予約・申込について

ご利用日の 3 か月前からご予約を承ります。裏面の必要事項をご記入の上、ご利用日の 7 日前までに本書面を事務局に持参、またはメールか FAX でお送りください。（両面）

E-mail：roccomiyashiro@gmail.com （件名に「5 番利用申込」と入力してください）

FAX：0480-35-1791

【初めてご利用いただく方は利用者登録が必要です。詳しくは事務局までお問い合わせ下さい。】

なお、利用目的が運営側で不適切と判断した場合、ご利用をお断りする場合がございます。予めご了承ください。

3. 支払方法について

ご利用開始時までに現金払い、もしくは月末締めのご請求書払いとします。

4. 申込の取り消しについて

お取り消しをお申し出頂いた日より、下記の通り取消料をお支払い頂きます。

- ・ご利用日の 45 日前から前日まで ご利用料金の 50%
- ・ご利用日の当日 ご利用料金の 100%

5. 禁止事項について

① 当館の近隣は住宅街の為、早朝・夜間の演奏、高音を発する楽器(太鼓・ドラム・金管楽器等)の使用は禁じます。住宅街という立地のため、近隣からの指摘があった場合も、音量を調整または利用停止させて頂きます。

② 建物内は禁煙です。周辺の路上喫煙も禁じます。

③ 火災等、建物及び近隣に損害が発生した場合は、お申込者様にご負担頂きます。

④ 次の事項を禁じます。次のいずれかに該当し、事務局からの注意勧告をお聞き入れ頂けない場合は、申込後またはご利用中においても利用停止とさせて頂きます。

- ・危険物、強い臭いを発するものの使用
- ・建物、備品へのテープ類(ガム、両面など)、釘類の使用
- ・申込時の利用目的、利用方法、利用規約に反する行為
- ・運営側の承諾なく申込者以外の第三者に利用させること
- ・20 歳未満の飲酒
- ・公序良俗に反する行為、または風俗を乱す恐れのある行為
- ・近隣住民に迷惑がかかる恐れのある行為

6. 注意事項について

① 当施設で飲食営業される方は、当施設での飲食店営業許可を受けて頂くことが必要です。

② 建物・設備・什器・貸出備品を毀損、汚損、紛失させた場合は、全額賠償請求致します。

ROCCO 5番 利用登録申込書

申込日 令和 年 月 日

お名前 _____ 印

ご住所 _____

ご連絡先 _____

e-mail _____

※初回登録手数料 3,000 円(税込)が必要です。

※本人確認書類の添付をお願いします。(運転免許証の写し等)

※全て自署をお願いします。

※本書は事務局までご持参ください。

■個人情報の取り扱いについて

ご記入いただいた個人情報については、下記の目的の範囲内で利用します。

- ① ご本人確認、ご利用料金の請求、内容の変更通知（利用停止等）を行います。
- ② 電話、FAX、電子メール、郵便にて、当施設のサービスに関する案内、調査等に利用します。

中村建設株式会社内 ロッコ事務局

埼玉県南埼玉郡宮代町百間 2-1-15

[TEL:0480-34-1001](tel:0480-34-1001) / FAX:0480-35-1791

6番（あずまや） 利用規約兼同意書

《快適なご利用と安全性を保つため、下記項目に準じたご利用をお願いしております》

1. 使用時間について

ご利用可能時間帯は原則 9：00～18：00 となります。お申込み時に利用時間を確定ください。
なお、利用時間は搬入から搬出までの一切の時間を含みます。利用時間は厳守下さい。

2. 予約・申込について

ご利用日の 3 か月前からご予約を承ります。裏面の必要事項をご記入の上、ご利用日の 7 日前までに本書面を事務局に持参、またはメールか FAX でお送りください。（両面）

E-mail：roccomiyashiro@gmail.com（件名に「6番利用申込」と入力してください）

FAX：0480-35-1791

【初めてご利用いただく方は利用者登録が必要です。詳しくは事務局までお問い合わせ下さい。】

なお、利用目的が運営側で不適切と判断した場合、ご利用をお断りする場合がございます。予めご了承ください。

3. 支払方法について

ご利用開始時までに現金払い、もしくは月末締めのご請求書払いとします。

4. 申込の取り消しについて

お取り消しをお申し出頂いた日より、下記の通り取消料をお支払い頂きます。

- ・ご利用日の 45 日前から前日まで　ご利用料金の 50%
- ・ご利用日の当日　　　　　　　　　　ご利用料金の 100%

【悪天候により利用開始が出来なかった場合、取消料は発生致しません。】

5. 禁止事項について

- ① 当館の近隣は住宅街の為、早朝・夜間の演奏、高音を発する楽器(太鼓・ドラム・金管楽器等)の使用は禁じます。住宅街という立地のため、近隣からの指摘があった場合も、音量を調整または利用停止させて頂きます。
- ② 建物内は禁煙です。周辺の路上喫煙も禁じます。
- ③ 火気の無断使用は禁じます。火災等、建物及び近隣に損害が発生した場合は、お申込者様にご負担頂きます。
- ④ 次の事項を禁じます。次のいずれかに該当し、事務局からの注意勧告をお聞き入れ頂けない場合は、申込後またはご利用中においても利用停止とさせて頂きます。
 - ・発火物(火気の使用又は煙が出るもの)、その他危険物、強い臭いを発するもののお持込み
 - ・建物、備品へのテープ類(ガム、両面など)、釘類の使用
 - ・申込時の利用目的、利用方法、利用規約に反する行為
 - ・運営側の承諾なく申込者以外の第三者に利用させること
 - ・20 歳未満の飲酒
 - ・公序良俗に反する行為、または風俗を乱す恐れのある行為
 - ・近隣住民に迷惑がかかる恐れのある行為

6. 注意事項について

ROCCO 6番 利用登録申込書

申込日 令和 年 月 日

お名前 _____ 印

ご住所 _____

ご連絡先 _____

e-mail _____

※初回登録手数料 3,000 円(税込)が必要です。

※本人確認書類の添付をお願いします。(運転免許証の写し等)

※全て自署をお願いします。

※本書は事務局までご持参ください。

■個人情報の取り扱いについて

ご記入いただいた個人情報については、下記の目的の範囲内で利用します。

- ① ご本人確認、ご利用料金の請求、内容の変更通知（利用停止等）を行います。
- ② 電話、FAX、電子メール、郵便にて、当施設のサービスに関する案内、調査等に利用します。

中村建設株式会社内 ロッコ事務局

埼玉県南埼玉郡宮代町百間 2-1-15

[TEL:0480-34-1001](tel:0480-34-1001) / FAX:0480-35-1791

キッチンカースペース 利用規約兼同意書

《快適なご利用と安全性を保つため、下記項目に準じたご利用をお願いしております》

1. 使用時間について

ご利用可能時間帯は原則 9:00~18:00 となります。お申込み時に利用時間を確定ください。
なお、利用時間は搬入から搬出までの一切の時間を含みます。利用時間は厳守下さい。

2. 予約・申込について

ご利用日の 3 か月前からご予約を承ります。裏面の必要事項をご記入の上、ご利用日の 7 日前までに本書面を事務局に持参、またはメールか FAX でお送りください。(両面)

E-mail: roccomiyashiro@gmail.com (件名に「キッチンカースペース利用申込」と入力してください)

FAX: 0480-35-1791

【初めてご利用いただく方は利用者登録が必要です。詳しくは事務局までお問い合わせ下さい。】

なお、利用目的が運営側で不適切と判断した場合、ご利用をお断りする場合がございます。予めご了承ください。

3. 支払方法について

ご利用開始時までに現金払い、もしくは月末締めのご請求書払いとします。

4. 申込の取り消しについて

お取り消しをお申し出頂いた日より、下記の通り取消料をお支払い頂きます。

- ・ご利用日の 45 日前から前日まで ご利用料金の 50%
- ・ご利用日の当日 ご利用料金の 100%

【悪天候により利用開始が出来なかった場合、取消料は発生致しません。】

5. 禁止事項について

- ① 当館の近隣は住宅街の為、早朝・夜間の演奏、高音を発する楽器(太鼓・ドラム・金管楽器等)の使用は禁じます。住宅街という立地のため、近隣からの指摘があった場合も、音量を調整または利用停止させて頂きます。
- ② 建物内は禁煙です。周辺の路上喫煙も禁じます。
- ③ 火気の無断使用は禁じます。火災等、建物及び近隣に損害が発生した場合は、お申込者様にご負担頂きます。
- ④ 次の事項を禁じます。次のいずれかに該当し、事務局からの注意勧告をお聞き入れ頂けない場合は、申込後またはご利用中においても利用停止とさせて頂きます。
 - ・発火物(火気の使用又は煙が出るもの)、その他危険物、強い臭いを発するものの販売
 - ・建物、備品へのテープ類(ガム、両面など)、釘類の使用
 - ・申込時の利用目的、利用方法、利用規約に反する行為
 - ・運営側の承諾なく申込者以外の第三者に利用させること
 - ・20 歳未満の飲酒
 - ・公序良俗に反する行為、または風俗を乱す恐れのある行為
 - ・近隣住民に迷惑がかかる恐れのある行為

6. 注意事項について

キッチンカースペース 利用登録申込書

申込日 令和 年 月 日

お名前 _____ 印

ご住所 _____

ご連絡先 _____

e-mail _____

※初回登録手数料 3,000 円(税込)が必要です。

※本人確認書類の添付をお願いします。(運転免許証の写し等)

※全て自署をお願いします。

※本書は事務局までご持参ください。

■個人情報の取り扱いについて

ご記入いただいた個人情報については、下記の目的の範囲内で利用します。

- ① ご本人確認、ご利用料金の請求、内容の変更通知（利用停止等）を行います。
- ② 電話、FAX、電子メール、郵便にて、当施設のサービスに関する案内、調査等に利用します。

中村建設株式会社内 ロッコ事務局

埼玉県南埼玉郡宮代町百間 2-1-15

[TEL:0480-34-1001](tel:0480-34-1001) / FAX:0480-35-1791